

VERTICALE JALOEZIEËN

MONTAGEHANDLEIDING

YES·DECORATION

Bekijk hier de
montagevideo



Omschrijving van de onderdelen

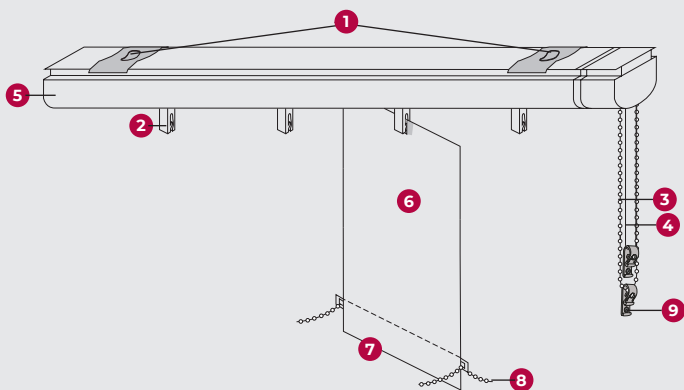

Standaard vijzen en pluggen worden meegeleverd.
Men dient zich steeds te vergewissen
of de meegeleverde vijzen en pluggen geschikt
zijn om op de gewenste ondergrond te installeren.

1. Montageclipsen
2. Haak voor lamellen
3. Oriëntatieketting
4. Bedieningskoord (openen en sluiten)
5. Rail
6. Lamel
7. Ballastplaatjes (enkel bij textiellamellen)
 - met ketting **8**
 - kan ook ingelast zijn (zonder ketting)
9. Child Safety

Plaatsen van de clipsen (voor plafondbevestiging)

Zorg ervoor dat de buitenste twee clipsen zich op 5 cm van de uiteinden van de rail **5** bevinden. Aan de kant waar het pakket van de lamellen opgevouwen wordt, plaatst u een tweede steun op 25 cm van het einde van de rail. De overige clipsen verdeelt u dan op gelijke afstand tussen de uiterste clipsen.

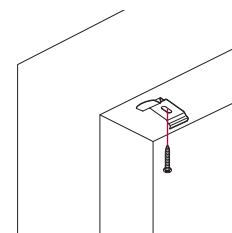
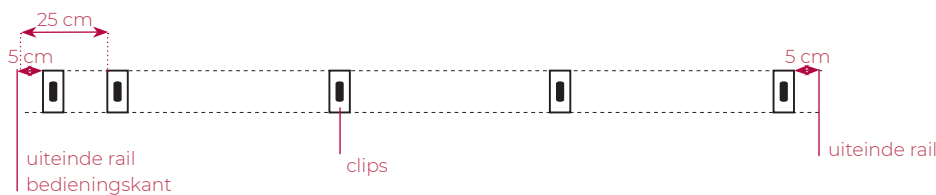

! Het is uiterst belangrijk dat de clipsen steeds op één rechte lijn geplaatst worden.

Plaatsen van de afstandssteunen (voor muurbevestiging)

stap 1

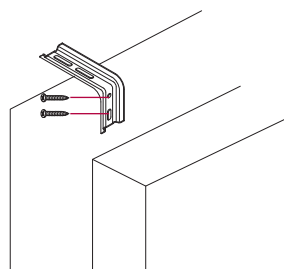

stap 2

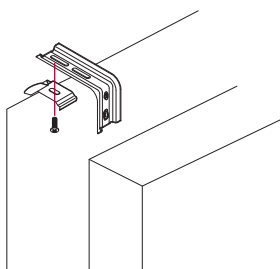

stap 3

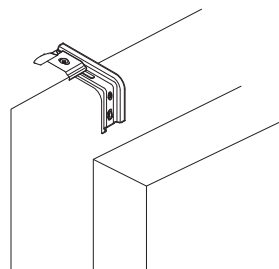

Inclipsen van de rail



Inhaken van de lamellen

Orienteer de haken door middel van de oriëntatieketting **3**. Haak de lamellen **6** in de haken **2**.

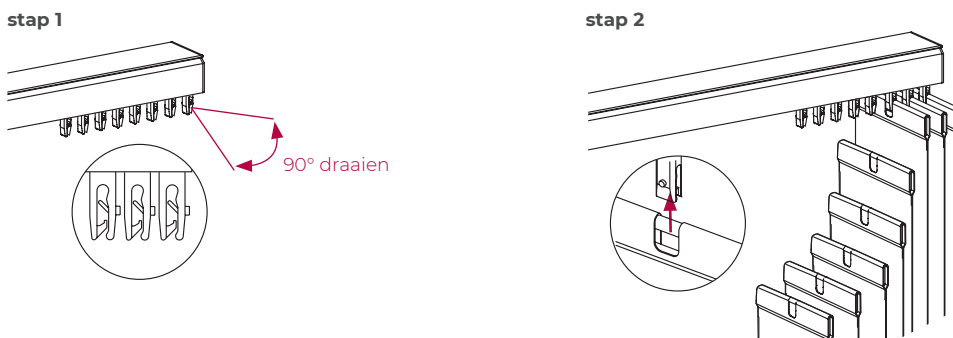

⚠ Het is uiterst belangrijk dat de clips steeds op één rechte lijn geplaatst worden.

Ballastplaten insteken (enkel bij textiel lamellen met ballastplaten met ketting)

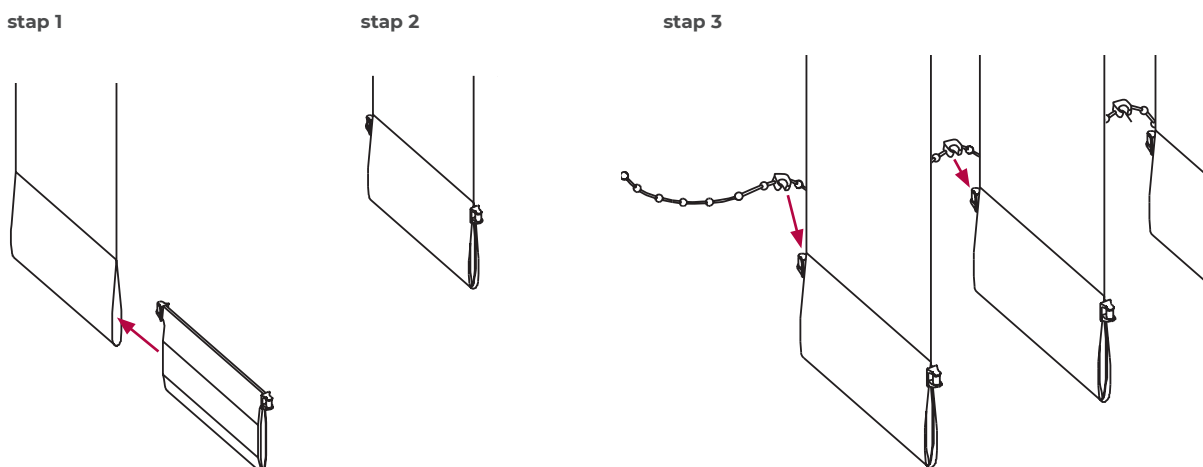

Schuif de ketting steeds langs boven op de ballastplaat.

stap 4

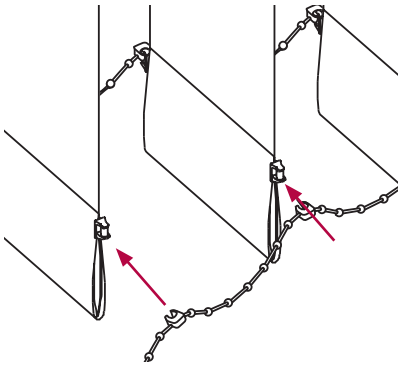

stap 5

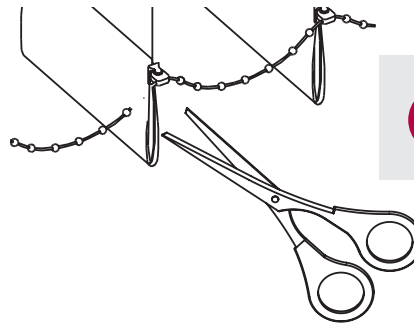

Knip de overtollige ketting weg.



Schuif de ketting steeds langs boven op de ballastplaat.

Monteren van de Child Safety

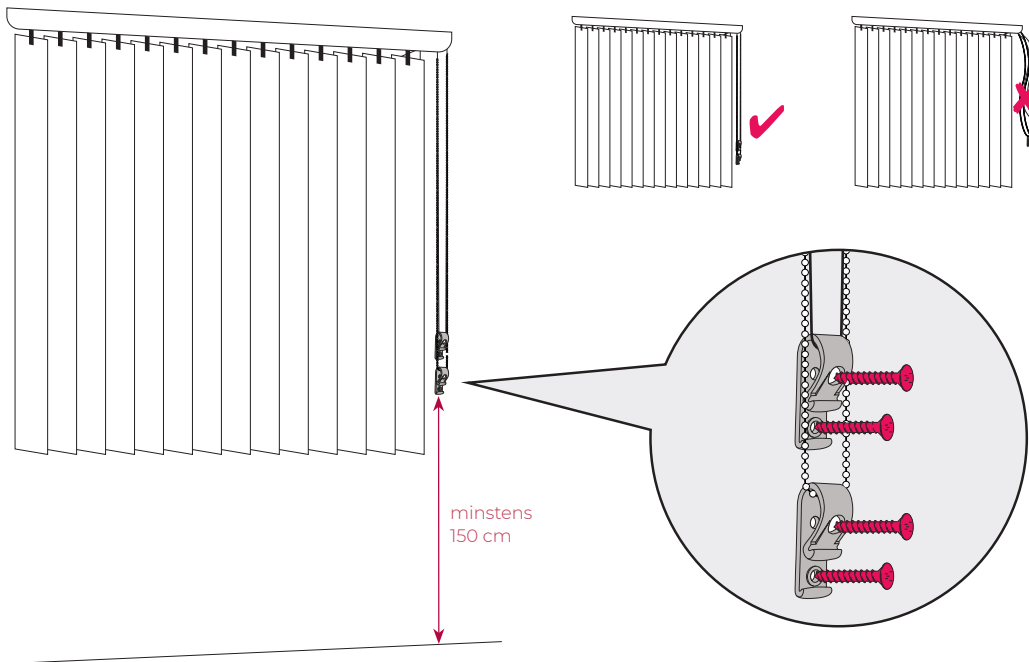

Gebruikshandleiding

De oriëntatieketting wordt gebruikt om uw lamellen open of dicht te draaien.
Met de bedieningskoord schuiven de lamellen naar links of naar rechts.

⚠ wanneer u de lamellen opschuift, zorg er dan voor dat deze niet in gesloten toestand zijn, met andere woorden dat u naar buiten kunt kijken doorheen de lamellen.